

特集 **健康経営を
実践しよう!**



船橋をささえる企業 **Close-up!**
～「大丈夫、すぐ直るよ」頼れる町の自転車屋さん～
原田サイクル 代表 原田 光晴氏

船橋商工会議所
令和4年度スローガン **～共に乗り越えよう！お役に立つ商工会議所～**

HandShake

船橋商工会議所会報誌「ハンドシェイク」Vol.742 2022.4 April

編集発行元：船橋商工会議所 船橋市本町1-10-10 TEL: 047-432-0211
定価：1部100円(郵送料とも会費から充当) 印刷：株式会社 総合印刷新社



希望と感動の嵐を
船橋から全国へ届けよう!

幻冬舎文庫より
原作本
発売中!

今も、
君の音楽で、
前を向ける。

20歳のソウル

市立船橋高校、吹奏楽部の実話をもとにした小説「20歳のソウル」が令和4年5月27日より公開されます。

※20歳のソウル展:5月24日～6月5日 船橋スクエア21 3階市民ギャラリーにて開催

主な撮影場所 船橋市立船橋高校、船橋市民文化ホール、船橋市民球場、海老川など



全国商工会議所
「ビジネス総合保険制度」
最大 約33% 割引

東京海上日動の
**超ビジネス
プロテクト**
(事業活動包括保険)の
特徴

- 1 全国商工会議所の団体割引が適用されるため、保険料が割安です。
- 2 賠償責任に関するリスク(生産物・完成物、施設・事業運行、リコール、情報漏えい等)を総合的に補償
- 3 サイバー攻撃など情報セキュリティ被害も補償
- 4 休業補償により災害に遭った際の事業継続資金を補償(感染症補償特約を自動セット)
- 5 工事現場における様々な財物に対する損害を補償(建設業向け)
- 6 早期災害復旧支援により、災害時の事業継続を後押し
- 7 「地震」による休業損失も補償

お問い合わせ先 別度運営 日本商工会議所
東京海上日動火災保険株式会社 制度引受保険会社 東京海上日動火災保険株式会社
京葉支店 船橋支社 TEL:047-411-1131 お見積り、ご加入手続きは引受保険会社にお任せください。

「アマビエ御朱印帳・MAP」で、
地元 船橋神社巡りを
開催いたします!!

【イベント内容・お申込】
こちらをご覧ください

参加費 無料
4月23日(土) 13:00~16:00
開運 んんウォーキング
定員 15名

お問い合わせ先 船橋商工会議所
クラフトマンディング
達成記念イベント

★健康経営エキスパートアドバイザー 認定:19000788
フットケアなゆた Studio お問い合わせ・お申込み ☎ 047-489-1304
JF船橋駅 徒歩3分 船橋市本町 6-3-21-600

MAZDA CX-30

マツダ新車・全メーカー中古車販売
法人リース・レンタカー・車検・钣金塗装

0120-80-90-80

シンドバッド 株式会社 日動自販

船橋市飯山満町1-194(船橋取手線芝山団地入口カド)

お気軽にお問合せ下さい!(担当:青木・山田)

ゆとりある空間で
人と人の距離を保てるお葬式。

家族葬専用 天空式場: 船橋駅北口ホール

大切な人の旅立ちに「送る心をかたちにする」

せしモ

お近くのせしモホールへ ●船橋駅北口ホール
●前原駅ホール ●西船橋駅ホール
●大神宮下駅ホール ●高根ホール
●北習志野駅ホール ●小室駅ホール

0120・02・4444 本部 船橋市駿河台 1-27-1
電話 047・424・4444



船橋をささえる企業 Close-up! 原田サイクル

代表 原田 光晴 氏

「大丈夫、すぐ直るよ」 頼れる町の自転車屋さん



夫婦2人でお待ちしております。気軽にお立ち寄りください。

愛用の自転車を引きずって、ひっきりなしにお客様がやってくる。慣れた手つきで工具を操るのは「原田サイクル」店主の原田光晴氏。パンク修理からブレーキの調整まで、世間話をしながらサクッと解決するその手腕は、さながら駆け込み寺の住職のようだ。今回は、そんな頼れる町の自転車屋さんにご密着します。

〈原田サイクルはどんなお店ですか？〉

先代である父が昭和45年頃に開業しました。主に自転車や原付バイクの販売と、その場で即対応の修理依頼を承っています。店舗のある高根台は私の地元でもあるので、お客様や提携先にも顔馴染みが多く、ふらっと立ち寄って話し込んでいく近所さん多いんじゃないでしょうか。

働く両親の背中を見て育ち、寡黙な職人気質の父からは技術を、開放的で気さくな母からは人柄の大切さを教わりました。両親がそうであったように、私も自分とは対照的な気質の頼れる妻に支えられ、二人三脚でお店を営んでいます。

〈電動自転車について詳しく教えてください〉

電動自転車は、昔に比べて軽量・小型化が飛躍的に進み、お洒落なデザインのもデルも増えました。長距離や坂道でも疲れ知らずで、環境にも優しいことから、新学期を迎える学生さんからご年配の方まで幅広い人気を博しています。プリジストンなどの老舗メーカーであれば、ブレーキ音も静かで10年近く壊れず快適に乗れるなど、費用対効果も非常に高くなっています。

〈大切にされていることはありますか？〉

数えきれないほど多くの人々が自転車を利用していただいているので、きつと毎日どこかで故障や不調が生じています。矢張り早い依頼が舞い込む日もありますが、もし自分がお客

様の立場なら、その日のうちに乗って帰りたいと感じるはず。そこで、修理の依頼は翌日以降に回すことを極力避け、その場で即対応するようにしています。近隣の大手サイクルショップで「預け入れの修理になる」と告げられ、その足でやってくる方もいらっしゃいます。



細かな所まで丁寧に修理いたします。

両親の代から原田サイクルを知る方々も少しずつ世代交代して、今ではその息子さんや娘さんがお客様に。時間をかけて紡がれてきたお店への信頼に、感慨深さを覚えずにはいられません。お店を受け継いだ者として、しっかりと期待に応えられるように努めていきたいです。

〈読者へのメッセージをお聞かせください〉

昨今、世界全体が環境保全に舵取りをはじめ、排ガス規制により原付バイクは徐々にそのシェアを減らしていきそうです。その一方で、電動自転車のパフォーマンスは年々向上しており、遅かれ早かれ電気が化石燃料に取って代わる日が来ると感じています。

そうやって時代はどんどん巡っていきますが、実は自転車の基本的な形と構造は19世紀後半には完成し、100年以上ほぼ変わっていません。私たちのような「町の自転車屋さん」の役割もまた、変化す

企業DATA



原田サイクル
千葉県船橋市高根台7-6-1
047-465-3574
定休日・水曜・第2・4火曜
営業時間：10時～19時

「原田サイクル」店主。お店は令和2年で50周年を迎えた。近隣住民を中心に、売って終わりではない地域密着型の自転車屋さんとして長年慣れ親しまれている。仕事中は饒舌になる反面、プライベートでは静かな居酒屋で一人しつぱり飲むのが好き。

Profile
原田 光晴 氏

Hand Shake

船橋商工会議所会報誌[ハンドシェイク]

Vol.742 2022.4.1

Contents

- 3 船橋をささえる企業 Close-up!
～「大丈夫、すぐ直るよ」 頼れる町の自転車屋さん～
原田サイクル
- 4 **特集** 健康経営を実践しよう!
- 6 新社会人を迎えて 常に若々しい社風を／自由業部会
- 7 会員 PR
Bar 篠崎
Y mat's+
- 8 活動レポート／令和4年4月法改正一覧
- 9 女性会コーナー／青年部コーナー
- 10 ふなふる
アルトボンテ
- 11 コロナ禍で会員企業はいかに対応しているか
- 12 KIRAKIRA ふなばし vol.37
～最強のふたり 諦めなければ試合は続く!～
STAILE 品川 夏帆さん 品川 恭亮さん
- 13 INFORMATION

今月中折

- さざなみ

今月中折広告

- 独立行政法人 高齢・障害・休職者
雇用支援機構千葉支部
- 東京ベイ先端医療・幕張クリニック
- ソニー生命保険株式会社
- 読売新聞吉岡新聞舗
- 株式会社アイエス

言葉の力

さあそろそろ行きますか。
躍進して行きますか。
躍進しましょう。

書道家 武田 双雲

武田 双雲 / たけだ・そうらん

1975年熊本生まれ。東京理科大学卒業後、NTTに就職。約3年後に書道家として独立。NHK大河ドラマ「天地人」や世界遺産「平泉」など、数々の題字を手掛ける。講演活動やメディア出演のオファーも多数。ベストセラーの「ボジティブの教科書」のほか、著書は50冊を超える。2013年度文化庁から文化交流使に任命され、ベトナム・インドネシアにて、書道ワークショップを開催、17年にはワルシャワ大学にて講演など、世界各国で活動する。近年、現代アーティストとして創作活動を開始し、15年カリフォルニアにて、アメリカ初個展、19年アートチューリッヒにて出展、20年には、ドイツ、代官山セルサイドフォーラム、日本橋三越、大丸松坂屋（京都・心齋橋店）、GINZA SIX、伊勢丹新宿店にて、個展を開催し、盛況を博す。



- 公式ホームページ <https://www.souun.net/>
- 公式ブログ【書の力】 <http://ameblo.jp/souun/>
- LINE ブログ http://lineblog.me/takeda_souun/
- Face book https://www.facebook.com/souun.calligraphy?hc_ref=SEARCH&fref=nf
- Twitter <https://twitter.com/souuntakeda?lang=ja>
- Instagram <https://www.instagram.com/souun.takeda/?hl=ja>



「健康経営優良法人2023」の認定を目指しましょう!!

健康経営優良法人の認定を受けるには、加入医療保険者へ「健康宣言」を行っていることが条件の一つとなります。例えば、「協会けんぽ」に加入している場合は、「健康な職場づくり宣言」をしています!

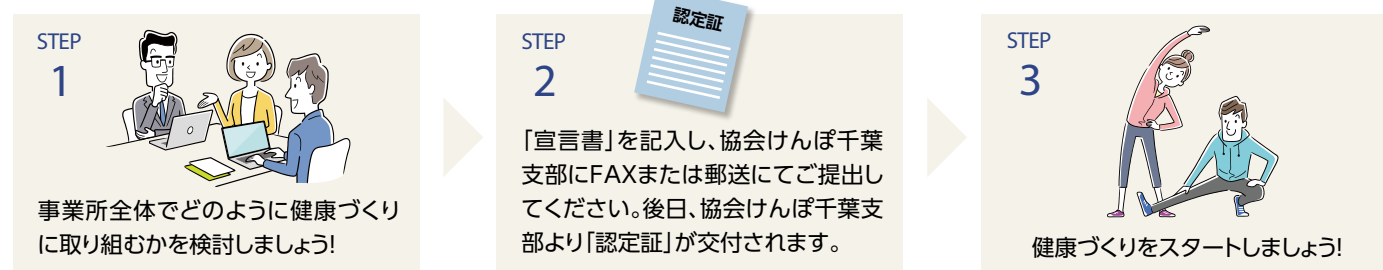

※詳細は、協会けんぽ千葉支部まで TEL:043-382-8311

健康経営の効果について

健康経営については短期的に効果がでるものではなく、長期的に継続していくことで効果が発揮されます。令和元年度に経済産業省が行ったアンケート結果から、ブランドイメージの向上、組織の活性化・生産性向上、人材採用・離職防止、企業業績の向上に効果があるとの結果が得られています。健康経営優良法人など、健康経営実践法人では離職率についても低下がみられています。さらには、就職活動生においては、「従業員の健康や働き方に配慮している」かどうかは、就職先を決める判断基準になっているというデータも出ています。

健康経営は、従業員への『気づき』→『行動変容』を促す取り組み



健康経営は、従業員に健康であることを強制することではありません。健康診断をきちんと全従業員が受けるといった基本的なことをスタートとし、従業員に対し、日頃の基本生活への健康に関する気づきを与え、時間をかけながら改善を促していく取り組みです。例えば、日ごろ缶コーヒー(微糖)を飲まれる方にスティックシュガー換算をしてみると3.4本の砂糖を飲むこと(参考:左表)同じことを社内報で回覧することだけでも長期的な視点にたつと従業員の行動変容につながる可能性があり、従業員の健康への意識向上に効果があるといえます。これらの取り組みを経営に取り込んでいくことを健康経営といいます。(情報提供元:アクサ生命保険(株))

健康経営優良法人への申請は…

アクサ生命保険株式会社は、商工会議所の会員企業向けに「健康経営」の導入サポートを積極的に行っております



アクサ生命保険株式会社
船橋営業所
堀内 竜雄 所長

アクサ生命(株)の堀内所長は、「健康経営のサポートについては、特に力をいれております。多くの会員企業様が、今、人材不足や従業員の定着に悩まれている中で「健康経営」は、企業のイメージアップや今いる従業員の健康改善につながることで課題を解決するだけでなく、生産性アップにもつながる非常に大事な取り組みであると考えます。中小企業の福利厚生を推進する我々には、それらの取組が企業経営の中核になると考えており、1件でも多くの企業様に健康経営の取組を導入していただきたいと考えております。」と話されています。

今後、健康経営に取り組みたいという企業様は、ぜひ下記まで、お気軽にお問合せください。

アクサ生命保険株式会社 船橋営業所 TEL:047-433-4140

今、「健康経営」が注目をされています!

船橋商工会議所では『健康経営』を実践し、『見える化』をするために、経済産業省の認定制度である『健康経営優良法人2022』に認定されました。



健康経営とは、従業員の健康保持・推進の取り組みが、将来的に収益性を高める投資であるとの考えのもと、健康管理を経営的視点でとらえて戦略的に実践することです。企業が従業員の健康保持、増進に取り組むことは、従業員の活力上昇や生産性の向上等の組織の活性化をもたらす、結果的に業績アップや組織としての価値を高めることが期待できます。

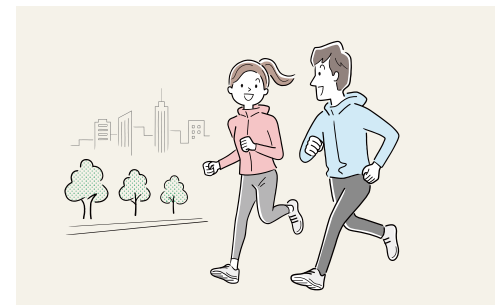

健康経営実践のメリット

- 企業のイメージアップ**
ホワイト企業といったクリーンで働きやすいといったイメージ
- 労働生産性の向上**
従業員が健康であることが企業の生産性に直結
- 離職率・定着率の改善**
働きやすい環境整備により離職者の低下に!
- 採用力の強化**
就職の決め手は「従業員の健康や働き方に配慮している」点というデータが!

「健康経営優良法人」とは?

「健康経営優良法人」認定制度は、経済産業省が企業の健康経営の取組を促進するため、2016年に創設された評価制度です。



- 大規模法人部門の認定数は、2020年度は1,801法人。2021年度の今回は、2,299法人。
- 中小規模法人部門の認定数は、2020年度7,934法人。2021年度は、12,225法人へと大幅に拡大。また、「ブライツ500」は、大規模法人部門で500社、中小規模法人部門で503社となった。

船橋商工会議所は「健康経営優良法人2022」に認定されました。

健康経営を実践しよう!

会員限定のPRコーナーです。船橋商工会議所HPの会員紹介ページにご登録いただいている事業所の中から、毎月2事業所ずつご紹介していきます。ぜひ会員紹介ページにご登録ください!!



ヘアスタイルでお悩みはありませんか？

平成30年6月にOPENしました。塚田駅から歩いて数分です。

日頃の家事や育児、仕事等、お忙しい日々を過ごしているあなたにホッと落ち着ける時間をご提供させて頂きながらお客様の一人一人に合ったスタイルのご提案、アドバイスをさせて頂いております。アットホームで居心地の良い空間作りを努めて参ります。

出会いの季節、Y mat's+で新しい自分にも出会いませんか？

新年度、ヘアスタイルも新しく心機一転して皆様とお会いできるのを楽しみにお待ちしております。



Y mat's+

〒273-0042 船橋市前貝塚町565-11 塚田プラザ105

TEL : 047-404-3944

E-mail ymats.hairdesign@gmail.com

HP https://ymats.net



居心地の良い空間と“旬”を提供する

京成船橋駅西口目の前、JR船橋駅中央改札口徒歩2分にあるオーセンティック・バーです。お酒好き、お酒が飲めない方でも楽しめるBARです。旬のフルーツカクテルが自慢です。スコッチウイスキー約700種類、シェリー酒約200種類、ジン、ラム、ワインなどを合わせて洋酒のみの取り扱いが1100種類以上。食材にこだわった料理もお酒に合わせて提供します。最高級の生ハムも全国トップレベルの消費量です。キャリア20年のバーテンダー、ソムリエ、ウイスキーエキスパート、生ハムカットングチャンピオン、シェフが在籍しています。



Bar 篠崎

〒273-0005 船橋市本町1-8-29 FSビル2階

TEL : 047-401-7511

HP https://www.barshinozaki.com/



新社会人を迎えて 常に若々しい社風を

新社員を迎えて

新型ウイルス蔓延の収束が見えぬ中、めでたく企業に入社した彼らも、今頃は新人教育も終え、社会人・職業人として緊張と希望の交錯の中で、早く職場に溶け込もうと努力する姿勢が目に見えるようです。新人を迎えた職場では新たな活力が吹き込まれ、仕事に一層励まれていることでしょう。

新人教育と職場風土

私は長く新人社員教育に携わってきましたが、毎年新人のスタイルは変わって来ます。最近は大変スマートになり一応のマナーなど心得ている感じがします。しかし、彼らはまだ学生と言う枠の中から抜き出ていません。私は、新人社員教育で一番大切なことは「学生から社会人、職業人に変容する姿にある」と考えています。新人の中にはアルバイト等で多少社会の空気を知っている人もいますが、アルバイトと正社員では立場と責任が違います。ほとんどの新人社員はガラスの中から外を眺め、これから飛び立つ社会を想像しています。そういう彼らにガラスの外にはどんな風が吹き、音がし、匂いがあるか、社会の空気を実感させることが大切です。

新人教育では制限された時間の中で職場に入った時の態度・話し方・仕事の進め方・安全と職場の規則など盛り沢山のスケジュールがあり、最も重視するのは「その場だけの教育」にしないことです。「あいさつ・返事」など何回も繰り返すうちに素晴らしい態度になります。しかし訓練の時は出来ても、何日かすると忘れてしまふ、それでは職場に入った時に困ります。新人教育ではこのようにならないよう、その意味を確り納得させ、忘れかけた時でも、すぐ基本態度に戻せるようにしています。しかし、新人は職場に入ると上司や先輩のやり方を見て真似して職場にも仕事にも慣れてゆこうとします。ですから新人の一番の先生は直接の上司と先輩です。新人を迎えることを期に職場内の日常的な習慣を、見直すことも必要でしょう。

ジェネラルギャップは何時の時代も同じ

つい、言いたくなるのは「今の若者は！」です。また「せっかく採用した新人もすぐ辞めちゃうから」という嘆きが聞こえます。企業経営者・管理者にとっては切実な声でしょう。私も新人教育の時「職場に入って不安に思うことは」と質問したところ「辞めたくなくなると質問すればいいですか」と言う質問に唖然としたことがあります。何でも時代のせいにはしたくありませんが世の中のテンポは急速な早さで進み生活環境も人の意識も当たり前のように変わります。

子供の頃からスマホでゲームをし、小学校ではタブレットを使って授業をしている時代ですから、若い人達のIT機器の高度知識と技能は、中高年の上司・先輩が敵わないのは当然です。

しかし、IT機器操作はできて、こんなことも出来ないのかと思われ、この方がずっと多い彼らです。教える時・叱る時は、経験や知識、技術の威厳をもって堂々と指導することが彼らの定着と成長に繋がります。

世代によって文化の違い、意識の違いからギャップも生じます。世の中の進歩は違いの中から生ずるともいわれます。お互いの文化を上手に組み合わせれば、常に若々しい社風をつくることになるでしょう。

今が新人を育てる大事な時

社会に飛び立つたばかりの彼ら、これから経験し学ばべきことが如何に多いことか直面してきます。新人のうちには雑用で学びなさい。雑用の中にこそ大事な仕事の情報があふれていると新人教育でも強調しますが、今が新人を育てる一番大切な期間と思われまます。しかし、忍耐よりスピード時代の直行型傾向の強い新人には、この期間に希望が持てないとか、仕事に合わないとかで辞めてしまふ人が多くは実に残念です。

中国の諺に「1年先のことを考える人は花を植えなさい。10年先のことを考える人は木を植えなさい。100年先のことを考える人は人を育てなさい。」と言います。新人を一人前に育てるといことは企業の長期的な計画と展望に直結する問題です。

何時の時代も人・物・金と言います。企業の発展には時代の新風を吹き込む人材の確保と充実した社員教育を図ることは欠かせない問題でしょう。

企業の未来は人にあり



倉部 佐和子(くらべさわこ)
船橋商工会議所自由業部会長。
倉部オフィス・倉部話し方教室代表。企業・社会教育・医療福祉施設などの研修・話し方教室の開催。昭和61年勤労青少年福祉員として労働大臣賞受賞。

「上司の一言で気づいたAさん」

経営学を学んでホテルに就職したAさんは毎日血洗いばかり、もう辞めようと思った時、支配人から「君は大卒だね。毎日血洗いばかりでは面白くないだろう。しかし、君ならこのホテルにはどんな客が来て、どんな料理が好まれ、値段や、経営状態も把握したよね」と言われて、ハッと気づいたと言います。上司は「見ていてくれたのだ」と言う気持ちが安心と希望に繋がりと、それ以降は一枚一枚の血が大切な経営情報源であると気がつき、毎日が変わってきたと言っています。

広告

経営者、朝の勉強会

明るく元気な倫理法人会！

倫理法人会は、「企業に倫理を、職場に心を、家庭に愛を」をスローガンに、実践と実行を柱とした経営者の勉強会です。企業に活力を与える朝礼の研修や社員づくりを応援しています。お気軽にお問合せください。

船橋市倫理法人会 事務局 お問合せ TEL.047-334-9553

～環境にやさしい自動車整備～
関東運輸局指定民間車検工場

船橋ラビット 株式会社

お車に関することならお気軽にご相談ください！
(車検・点検・板金・販売・保険)

〒273-0014 船橋市高瀬町66-3
TEL 047-431-0376 FAX 047-437-0725
mail rabbit-f@guitar.ocn.ne.jp

会員増強キャンペーン実施中!

会員募集

お知り合い、取引先様で会員になっていただける事業所がございましたら、ご紹介をお願いします。
職員がご対応いたしますので、お気軽にご連絡ください!

お問合せ 船橋商工会議所 業務課 ☎047-432-0215

昭和防災齋

消火設備・警報設備 設計・施工・保守
避難設備・消防用品

船橋市前原東2丁目23番2号
TEL.047(474)0741 FAX.047(474)0764

第6回 新型コロナウイルス感染症に係る 企業活動影響調査結果

船橋商工会議所では、オミクロン株の爆発的な感染を受けて、千葉県にまん延防止等特別措置が適用された影響を、第6回調査を令和4年1月17日～1月31日に実施し、127社の幅広い業種から回答が得られました。

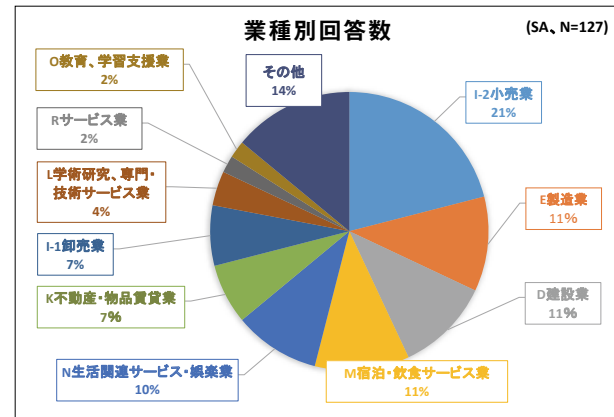

調査結果の要旨

企業活動における新型コロナウイルス感染症の影響の有無について、「有り」という回答が全体の70%となり、全業種を通じて、影響が出ている事業者の割合は50%を超え、未だ広く当該感染症の影響を受けていることが推察されます。

影響を受けた内容は、「製品・サービス等の受注・売上減少」「外出自粛に伴う客数減少」がともに65%と最も多く、「出張・商談や営業活動への支障や遅れ」「サプライチェーンへの打撃による製品等の納期遅れ」「外出自粛に伴う客数減少」は、いずれも第4回から今回調査にかけて増加傾向にあります。

また、借入金については一般的に、借入金残高が売上高の5～6カ月分を上回る場合は、その返済負担が高くなるとされ、借入金の残高が月商の「7カ月以上」を保有する事業者は総計で37%となっています。

感染症拡大の影響を受けて行った対策や対応は、総計では、「給付金・助成金の申請」が59%と最も多い回答となり、調査回ごとの比較では、「給付金・助成金の申請」(第2回から設定)が、第2回67%→第3回71%→第4回52%→第5回58%→第6回

59%となり、第4回調査で大きく減少したものの、最近では横ばいの傾向にあります。

従業員数の増減について、総計では「現状維持」が75%と最も多く、次いで「減った」が18%、「増えた」が6%、「不足」が2%となり、調査回ごとの比較では、「減った」と回答した「宿泊・飲食サービス業」は、第2回25%→第3回9%→第4回10%→第5回33%→第6回43%となり、最近では増加傾向にあります。

「PayPay利用20%還元キャンペーン」による効果についての回答では、「キャッシュレスで支払いする客が増えた」が20%、「キャンペーンの効果で売上げが増加した」が15%、「キャンペーンを知ってPayPayを導入した」が5%となりました。

行政等に期待する支援策は、総計で「給付金・助成金・補助金などの延長・拡充」が69%と最も多く、調査回ごとの変化を見ると、第2回69%→第3回75%→第4回64%→第5回63%→第6回69%と推移し、全調査回で最も多くの事業者から求められています。また、「低利融資などの金融支援」は、第1回から第4回にかけて減少から横ばいで推移してきたが、第4回28%→第5回39%→第6回42%と最近の調査では増加しています。コロナ禍の長期化により、事業者資金繰りの不安が高まっていることがわかります。

当所としては、行政とも情報を共有し、本調査結果を役立ててまいります。

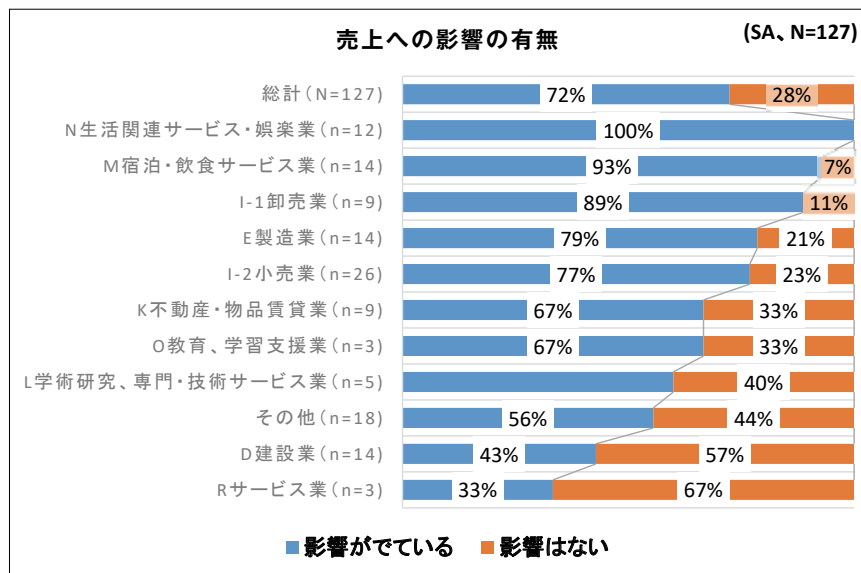

船橋市

ふなふる

ふるさと納税返礼品

Vol.1

魅力ある商品や体験を返礼品とすることで、ふるさと納税ポータルサイトを通じて全国の方々にPRできるとともに、販路拡大につながりますので是非ご応募ください。
※商品代、送料及びサイト掲載手数料は市が負担します。

会員様の中から、船橋市ふるさと納税に返礼品を提供して頂いている事業所を毎月紹介していきます。

船橋市商工振興課 ふるさと納税担当

TEL 047-436-2461

ふるさと納税をしない場合

あなた → 納税 → 自治体

ふるさと納税をした場合

あなた → 納税 → 自分の住んでいる地域

← 一部をふるさと納税で寄付する → 応援したい地域

← 寄付額の30%以内の返礼品など →

まるごと船橋アイス詰合せ

(105ml×6個 1セット)

寄付金額10,000円以上の寄付でもらえる

アルトポンテでは、牧場で生産された生乳でイタリアンジェラートを作っています。船橋市の名産である、小松菜・人参・梨など素材を贅沢に使用して、皆様が飽きることなく、いろんな味を楽しめるよう工夫をしています。

皆さんに安心して食べていただけるように添加物や防腐剤、乳化剤、人工着色料などは一切使用していません。

心を込めて育てた農家の方々の想いを最大限お伝えできるよう、やさしい味作りを心掛けております。

船橋の魅力の詰まったアイスクリームを、どうぞゆったりとお楽しみください。
※本商品は、船橋市内にて主要な部分を製造または加工している商品です。

お早めにお召し上がりください
(賞味期限なし)

ひと言 牛乳をはじめ小松菜、人参、梨など、高品質な船橋産の素材をイタリアンジェラートタイプのアイスクリームにしました。
※アイスクリーム詰合せの種類は季節により、異なりますのでご了承ください。
【基本のセットは、牛乳×2・小松菜×2・人参×2となりますが、夏場(おおむね8月～10月)は、牛乳×3・小松菜×1・人参×1・梨×1となります。】

牧場のアイス屋さん アルトポンテ

〒274-0052 千葉県船橋市鈴身町104-9
TEL 047-456-1792
<http://www.altoponte.jp> mail: hirotake.t@gmail.com

事業所名	事業内容	所在地	部会
中村 淳(個人事業主)	生命保険業	千葉県船橋市山手1丁目	金融業部会
株式会社ナガノコーポレーション	建築設備に関する配管工事	千葉県船橋市海神4丁目	建設業部会
株式会社トレードパートナーズ	食品、工業品、日用雑貨等の輸出入他	千葉県船橋市高根台1丁目	サービス業部会
奈良 史華(個人事業主)	腸もみサロン	千葉県船橋市馬込町	サービス業部会
アロハ ラウンジ ラナイ ALOHA LOUNGE Lanai	ラウンジサービス、スクューバダイビング、占いサロン	千葉県船橋市本中山1丁目	サービス業部会
リプロダクティブサポートファーム 東京	医療関連サービス・不妊治療サービス	千葉県船橋市行田1丁目	サービス業部会
ポジティブライフ研究所	サービス業(教育、人財育成、講座運営、ブレイン&メンタルトレーナー)	千葉県船橋市本中山4丁目	サービス業部会
三輪鮎	すし飲食業	千葉県船橋市夏見台4丁目	サービス業部会
ティーエイチ コンサルト T H CONSULT	経営コンサルタント	千葉県習志野市実碓6丁目	自由業部会
しもやま内科	内科診療所	千葉県船橋市芝山4丁目	自由業部会

船橋商工会議所4月の予定

Monthly schedule

5日(火) 9時	新入社員教育セミナー	14日(木) 15時	正副会頭会議
6日(水) 9時	新入社員教育セミナー	15日(金) 10時	無料法律相談会
7日(木) 13時	発明相談会	20日(水) 10時30分	千葉県珠算振興会 役員会
	広報委員会	21日(木) 13時	発明相談会
8日(金) 9時30分	マル経審査会	13時	専門相談応じ隊
11日(月) 17時	青年部 役員会	22日(金) 9時30分	マル経審査会
12日(火) 14時	女性会 理事会	25日(月) 17時30分	青年部 通常総会
13日(水) 16時	工業第1・2部会 合同役員会		

※新型コロナウイルス感染症の影響により、会議・セミナーは中止・延期になる可能性があります。

船橋商工会議所の広告を活用しませんか
広告掲載のご案内

会報誌「ハンドシェイクふなばし」広告を募集



中折広告チラシ料金
 A4 サイズ
 55,000円(税込)
 A3 サイズ
 88,000円(税込)

当所ホームページへのバナー広告



掲載料金
 月額 11,000円(税込)
 お気軽にお問い合わせください



●お問合せ 総務課 広報担当 大友・数原 TEL: 047-432-0211

頑張る仕事人紹介

KIRAKIRAふなばし

Vol.37

最強のふたり 諦めなければ試合は続く!

ふたりのお仕事

私たち夫婦は、東京オリンピックから追加されたバスケの新種目「3x3(スリー・エックス・スリー)」のプロ選手としてそれぞれ活動しています。3x3は、その名の通り3対3で行うストリートバスケ由来のゲームで、絶えず攻守が入れ替わるスピーディーな展開が特徴です。

令和2年、現役プレイヤーでもある自分たちの理想を追求した独自のスポーツウェアを開発し、アパレルブランド「STAILE(スタイル)」として本格的に旗揚げしました。今年からは、店舗となる売場に併設したカフェの経営もスタートします。

You only live once(人生は一度きり)

(夏帆さん) 子どもの頃にバスケと出会い、夢中でボールを追いかけた日々。打ちのめされ、挫折を味わい、一度は別の人生を歩みはじめたものの、大人になって再びバスケに魅了される。夫も私も、そういった経緯で3x3の世界に入りました。仕事も趣味も人生も「やらない後悔」だけはしたくない。今の流儀や型「STYLE」に、別の自分「ANOTHER」[I]を取り入れて、全く新しいオリジナルのスタイル「STAILE」を見つけてほしい。ブランド名には、そんな私たち共通の想いを込めました。

休日の過ごし方

(恭亮さん) 妻と私は互いに別々の試合スケジュールが入っており、私は【プロチームの設立】妻は【カフェのプロデュース】など各々が力を入れている課題もあるので、休日が合わないこともしばしばです。そんな状況でも一緒に過ごせるタイミングがあれば、一緒にスノボなどの身体を動かすアクティビティに出掛けたり、コロナ前には海外旅行へ行ったりもしていました。近頃は3x3の試合のような目まぐるしい日々ですが、自分たちの大好きなバスケに係る仕事ができているので、毎日とても充実しています。

これから

事業を立ち上げてから、以前にも増して「他者との繋がり」を意識するようになりました。特に、コロナ禍でクラウドファンディングを成功させたことは、多くの人々の応援と支えで自分たちが生かされているのだと実感する貴重な経験になりました。今後も挑戦を続ける私たちの「STAILE」が、どこかの誰かに勇気を与えるきっかけになれば嬉しいですね。



しながわ 夏帆さん 恭亮さん
 STAILE 品川



企業data

STAILE(スタイル)

代表者名 品川 夏帆
 所在地 千葉県船橋市浜町1-9-11
 TEL 080-1276-6730
 事業概要 カフェ経営、スポーツアパレル小売
 URL https://staile.jp



セミナー・イベント

令和4年度上期 各種検定試験施行期日一覧表

試験名・級	回数	試験日	申込受付期間	申込方法
珠算	1～3級	6月26日(日)	5月17日(火)・5月18日(水)	窓口
	4～10級			
暗算	1～10級	6月26日(日)	5月17日(火)・5月18日(水)	窓口
段位	—			
簿記	1～3級	6月12日(日)	4月26日(火)～5月6日(金)	インターネット

※申込受付期間は変更となる可能性がございます。最新情報は当所ホームページをご確認ください。

※日商簿記検定試験の2級・3級について、従来の統一試験方式に加え、随時受験が可能なネット試験もご用意しています。ネット試験は、実施から採点、合否判定、デジタル合格証の交付までをインターネット上ですべて行います。詳細については商工会議所検定ホームページをご確認ください。



商工会議所検定ホームページ <https://www.kentei.ne.jp/>

●お問合せ 業務課 検定係 TEL 047-432-0215 FAX 047-434-9559
Email kentei@funabashi-cci.or.jp

【東京商工会議所 ネット試験】

(税込)

試験名	級	受験金
カラーコーディネーター	アドバンス	7,700円
	スタンダード	5,500円
ビジネス実務法務	1級 ※	12,100円
	2級	7,700円
	3級	5,500円
福祉住環境コーディネーター	1級 ※	12,100円
	2級	7,700円
	3級	5,500円
eco検定(環境社会検定)		5,500円
BATIC(国際会計検定)		5,500円
ビジネスマネジャー		7,700円



従来の筆記による会場集合型の統一試験方式からIBT方式とCBT方式に移行しました。パソコンなどの必要機材の状況や通信環境など、状況に合った試験方式をお選びいただけます。(どちらも受験日時は、所定の試験期間・開始時間から選んでお申込みできます)

※ビジネス実務法務検定1級、福祉住環境コーディネーター検定1級はCBT方式限定となります。

CBT方式での受験の場合、別途利用料がかかります(ビジネス実務法務検定1級、福祉住環境コーディネーター検定1級を除く)。

IBT方式……受験者自身のパソコン・インターネット環境による受験

CBT方式……各地テストセンター設置のパソコンによる受験

●お問合せ 東京商工会議所検定センター TEL 03-3989-0777 (土曜・日曜・祝日・年末年始を除く午前10時～午後6時)
詳細は <https://kentei.tokyo-cci.or.jp/> ホームページをご覧ください。

お知らせ

さざんか共済ご加入事業所の皆様へ
お見舞金・お祝金の申請漏れは
ございませんか…?

病気で入院をされた方、事故により10日以上通院された方はいませんか…?

結婚や出産(配偶者含む)をされた方や、船橋商工会議所で
行っている検定試験で資格を取得された方はいませんか…?

まだ申請をしていない方はお早めにご連絡下さい。

●お問合せ 業務課 担当 柴崎 TEL 047-432-0215

毎年4月になると船橋商工会議所で働きはじめた時のことを思い出します。多くの業務に携われたおかげで、多くの知識を吸収できました。広報を通じて、会員様とやりとりをさせていたただく色々なお話が聞かれます。こんな考え方があるのかと気づかされることや、これから業務にも使えるようなお話をさせていただきます。しく取材を行っています。

昨年の自分より成長できるように今年度も気を引き締めて業務に取り組みたいと思います。

(大友)



金利

よく使われる公的融資の 最新貸出金利情報

令和4年3月1日現在 船橋商工会議所中小企業相談所

国	普通貸付	2.07%～2.75%
	経営改善資金(マル経資金)	1.22%
県	小規模事業資金(小口零細枠)	1.0%～1.6%
	// (一般枠)	1.3%～1.9%
	中小企業融資制度 普通事業資金	1.4%～2.0%
市	小口零細企業資金	1.7%～2.1%
	信用保証協会保証 利子補給	利子補給・保証料補給あり

この他、各種融資のご相談をお受けしています。
詳しくは、当所の経営指導員におたずねください。

●お問合せ 中小企業相談所 TEL 047-435-8211

相談

相談会をご予約される方へお願い

ご来場時のご注意

- ・混雑回避のため、「最小人数」でご来場ください。
- ・マスクの着用をお願いします。
- ・入場時には、会場設置の消毒薬で手指先の消毒をお願いします。
- ・必ず、検温の上お越しください。

※マスクを着用されていない方、体温が「**37.5度以上**」の方、咳や風邪の症状のある方については、その日の相談をご遠慮いただきます。

●会員限定 無料法律相談会(要予約)

日時 4月15日(金)午前10時から(一事業所30分まで)
場所 船橋商工会議所 306号室
弁護士 当所顧問弁護士 渡邊 惇先生

●お問合せ 総務部 担当 宮津 TEL 047-432-0211

●発明相談(要予約)

日時 4月7日(木)・4月21日(木)
午後1時から午後3時まで
※新型コロナウイルス感染症拡大防止のため、オンライン対応となる場合がございます。
場所 船橋商工会議所 3階304号室
指内 社発明協会千葉支部 相談員
内容 特許・実用新案・意匠・商標(個別相談)

●お問合せ 工業振興課 担当 山本・相川
TEL 047-435-8211

●専門相談応じ隊(要予約)

日時 4月21日(木)
午後1時から午後4時まで(1人30分)
※新型コロナウイルス感染症拡大防止のため、中止となる場合がございますのでご了承願います。
場所 船橋商工会議所 6階602号室
内容 取引上のトラブル、交通事故、税金に関すること、相続、労務、雇用、会社設立、契約書作成、土地に関すること、事業資金等

●お問合せ 商業振興課 担当 中田・阿相
TEL 047-435-8211

●事業承継出張相談会(要予約)

日時 4月21日(木)午前10時から午後4時まで
場所 船橋商工会議所
内容 後継者不在、親族内承継、親族外承継、経営者保証解除、廃業などのご相談

●お問合せ 千葉県事業承継・引継ぎ支援センター
TEL 043-305-5272

お知らせ

職務執行者の変更



当商工会議所1号・議員
(株)イトーヨーカ堂 船橋店は、4月1日付けで職務執行者を変更いたしました。

(新) 福田 博之(管理統括マネジャー)

(旧) 和田 浩之(販売促進部長)

商工会議所会費のご案内

～口座振替をご利用の事業所様～

5月16日(月)は、会費自動引落日です

▶銀行口座へ事前のご入金をお願いします。

口座振替は年に2回です。5月15日と10月15日を基準日として、半期分ごとの引落日になります。

銀行振込のお客様には5月中旬に請求書を発送いたします。

▶最寄りの金融機関でお支払ください。
ATM、ネットバンキングからお支払いただけます。
(※別途振込手数料がある場合、あり)

▶当所窓口でもお支払いただけます。その場合、手数料はかかりません。

銀行振込から口座振替へ変更ご希望の方は
下記までご連絡ください

●お問合せ 業務課 担当 椎名
TEL 047-432-0215

労働保険事務組合
委託事業主のみなさまへ

労働保険の年度更新は期限内にご提出願います

前年度(令和3年度)保険料を精算するための確定保険料申告および、新年度の概算保険料を納付するための手続きが必要となります。

一般の事業所は、労働保険料算定基礎賃金等の報告書
建設関係の事業所は、一括有期事業総括表および報告書
をご提出ください。

※納入通知は6月中旬に送付予定です。なお、当事務組合では事務整理の都合上、期日を上記の通りとさせていただきますので、ご協力の程お願いいたします。

賃金等報告書提出メ切日
4月20日(水)まで《厳守》

第一期保険料納付メ切日
《振込事業所》6月20日(月)まで
《口座振替日》6月27日(月)

●お問合せ 工業振興課 担当 相川・林田
TEL 047-435-8211